

MATRICULACIÓN ALUMNOS DE BACHILLERATO

Nota previa: Antes de empezar hay que aclarar que las asignaturas seleccionadas en cada ejemplo pueden o no ajustarse a la realidad de la normativa vigente. Intentan ser un ejemplo de utilización de la funcionalidad de las pantallas de matrícula y cambio de asignatura.

Definición de matrícula

- Seleccionamos el grupo al que va a pertenecer el alumno (es opcional).

Por defecto el programa pondrá, si se ha seleccionado el grupo, el curso definido en el código de grupo.

Si no seleccionamos el grupo, no aparecerá por defecto:

- Indicamos el curso (con ello se selecciona también la modalidad).

Recuérdese que en un mismo grupo podemos incluir alumnos de diferentes modalidades.

Nota 1: Si ya hemos matriculado al alumno y lo deseamos cambiar/asignar a un grupo cuyo código es diferente del código de curso, lo podremos hacer mediante la opción **Alumnos > Cambio al alumno de... > Especial de grupos**, sin necesidad de volver a editar la matrícula.

- Si en el curso-modalidad existen vías, seleccionamos la Vía. En 1º sólo existen vías en la modalidad de Artes.

- Indicaremos el curso con asignaturas pendientes (sólo en el caso de 2º), en el supuesto de que el alumno arrastre asignaturas de 1º.

En el caso de cambio de modalidad, distancia, nocturno o asignatura de 2º LOGSE, también habrá que indicarlo, puesto que esto sirve para poder seleccionar asignaturas de 1º.

Nota 2: Si el alumno ya cursó 1º, se llevó su gestión por GC, promocionó en la convocatoria ordinaria o extraordinaria y se hizo el final de curso con GC, este campo ya estará relleno, así como las asignaturas de 1º pendientes.

- Indicamos, sólo en 1º, si va a cursar la Religión (al hacerlo se activará la ventana para marcar el tipo de religión) y también definiremos el idioma extranjero que va a cursar.

OPCIONES PARA MATRÍCULA
 Religión: 1º Idioma extranjero: 2º Idioma extranjero:

Nota 3: Si bien la orden indica que el centro deberá garantizar la debida atención educativa para los alumnos que no impartan la asignatura de Religión, ello no quiere decir que el alumnado deba estar matriculado en esta asignatura ya que no es curricular y por lo tanto no existe en GC. El profesorado encargado de esta atención educativa estará asignado, durante las horas que la impartan, a alguna ocupación de entre las autorizadas.

- Pulsaremos en el botón . Aparecerá la pantalla de selección de asignaturas.

Todos estos datos configurarían las posibilidades de asignaturas y sus opciones en cada una de ellas para la matrícula del alumno.

Nota 4: Si el alumno ya ha sido matriculado con anterioridad, con cada opción de las indicadas y éstas son correctas, no habrá que volver a matricularlo ya que eso implicaría la definición de asignaturas de nuevo. En la mayoría de casos sólo será necesario grabar pulsando el botón del disquete.

Selección de asignaturas

A continuación, aparecerá una pantalla para seleccionar las asignaturas de las que se va a matricular al alumno:

Matricular asignaturas de:

- Curso completo
- Asignaturas sueltas
- Diversificación Curricular
- Adaptación Curricular en Grupo
- Usar plantilla
- Indicar Especialidad C.P.
- Cancelar

- **Curso completo.** Por defecto, incorporará a la matrícula del alumno las asignaturas obligatorias, Religión (si se ha seleccionado) y el Idioma extranjero seleccionado. Tanto la materia optativa como las materias de modalidad habrá que indicárselas, a no ser que se matricule mediante una plantilla anteriormente definida.
- **Asignaturas sueltas.** El programa no pondrá ninguna asignatura por defecto. Habrá que seleccionar las asignaturas una a una.
- **Usar plantilla.** Se matriculará de las asignaturas que contenga la plantilla previamente creada. Para crear una plantilla vaya al menú **Asignaturas > Plantillas**. Pulse el botón , ponga nombre, elija curso y asignaturas (pasándolas de la izquierda a la derecha). A continuación pulse el botón Guardar .

En ningún caso se borrarán las asignaturas que el programa detecte como de otro curso distinto al que intentamos matricular. Si hay asignaturas matriculadas y no deseadas de este tipo, habrá que eliminarlas una a una.

A continuación, podremos añadir las asignaturas que nos falten para completar la matrícula, seleccionando la que corresponda del recuadro de arriba y pulsando el botón **Poner asignatura**. Podemos encontrar asignaturas del tipo:

- Obligatoria
- Optativa
- De modalidad. En LOE no existen puras ya que de 4 o 5 se pueden seleccionar 3.
- Optativa de modalidad
- Idioma
- De Religión/AE

A medida que se añadan asignaturas, el programa irá contando el número de cada tipo (en el recuadro de la derecha).

Asignaturas de modalidad

Cuando se incorpora una asignatura del tipo *Optativa de modalidad* el programa la marca por defecto como 'De modalidad'.

Debido a que las materias de modalidad pueden ser a su vez materia de modalidad o materia optativa (según la elección del alumno), habrá que revisar y en su caso modificar la condición con la que está marcada la asignatura en la columna "Estado" de las asignaturas matriculadas.

En el caso que mostramos, las asignaturas **BG**, **DT1**, **FQ** y **M1**, son asignaturas todas ellas de modalidad. Imaginemos que el alumno ha escogido **DT1** como *Optativa*. Al poner las asignaturas, tendremos el siguiente resultado:

Asignatura matriculada	Tipo	Opción alumno	Estado
1BAC BIOLOGÍA Y GEOLOGÍA	Opt.Modalidad	De modalidad	
1BAC CASTELLANO: LENGUA-LITERATURA I	Obligatoria		
1BAC CIENCIAS MUNDO CONTEMPORÁNEO	Obligatoria		
1BAC DIBUJO TÉCNICO I	Opt.Modalidad	De modalidad	
1BAC EDUCACIÓN FÍSICA	Obligatoria		
1BAC FILOSOFÍA Y CIUDADANÍA	Obligatoria		
1BAC FÍSICA Y QUÍMICA	Opt.Modalidad	De modalidad	
1BAC INGLÉS I	Idioma		
1BAC MATEMÁTICAS I	Opt.Modalidad	De modalidad	

Obligatorias:	Troncal/Espec.:
5	
Optativas:	De modalidad:
	4
Idioma:	REL/AE/HCR:
1	1

De modo que, en el resumen de asignaturas matriculadas tendríamos:

Y en la **Comprobación** de matrícula aparecerá un mensaje de error.

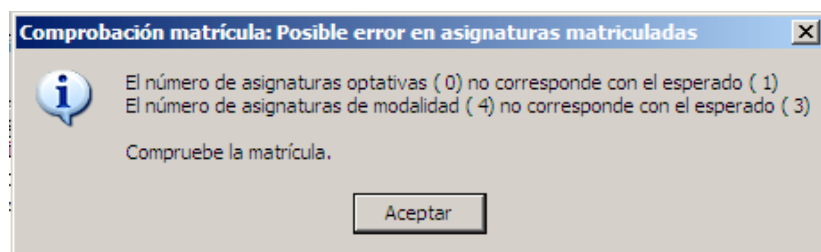

Habrà que marcar la asignatura **DT1** como optativa. Para ello nos situaremos en la asignatura a cambiar. Se activaràn los botones para *Opción del alumno* (de la derecha), pudiendo seleccionar entre *De modalidad* y *Optativa*:

1BAC DIBUJO TÉCNICO I	Opt.Modalidad	De modalidad	Opción alumno:
1BAC EDUCACIÓN FÍSICA	Obligatoria		De modalidad
1BAC FILOSOFÍA Y CIUDADANÍA	Obligatoria		Optativa
1BAC FÍSICA Y QUÍMICA	Opt.Modalidad	De modalidad	---
1BAC INGLÉS I	Idioma		

Si marcamos *Optativa* (para dejarlo como ha seleccionado el alumno) aparecerá el mensaje:

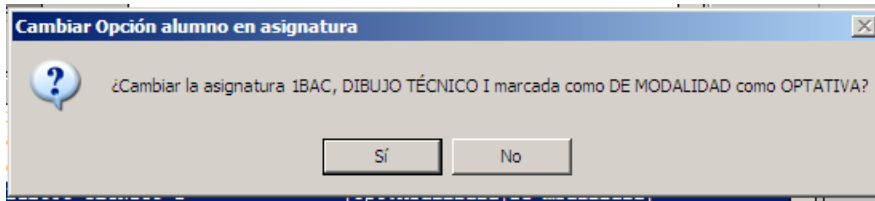

Al contestar afirmativamente, el programa cambiará el estado a *Optativa*:



En el resumen de asignaturas matriculadas tendríamos:

Obligatorias:	5	Troncal/Espeo.:	
Optativas:	1	De modalidad:	3
Idioma:	1	REL/AE/HCR:	1

Y la **Comprobación** de matrícula sería correcta.



En las actas también existirá esta distinción de asignaturas de modalidad y asignaturas optativas.

Asignaturas de 1º cursadas en un 2º curso

Estas asignaturas de 1º pueden ser:

- Pendientes
- No pendientes en el sentido estricto de la palabra. Es decir, pueden ser de 1º y marcadas de otro modo que no implican su tratamiento, de cara al alumno, de pendientes. Esto puede ocurrir en los siguientes casos:
 - Cambios de modalidad
 - Régimen nocturno modelo A en 2º y 3er núcleo
 - Asignaturas que en anteriores planes (LOGSE) eran de 2º y en este momento (LOE) son de 1º (Ejemplo: Economía (LOGSE en 2º y en LOE en 1º).
 - Régimen Distancia (en este caso no hay que hacer nada: ya existen programas específicos)

Para poder matricular este tipo de asignaturas, el alumno debe estar matriculado en un 2º curso (2BAX, siendo X la modalidad) y haber definido el curso 1º en la pantalla de **Datos matrícula >>** en **Matriculación - Datos de Matrícula** :

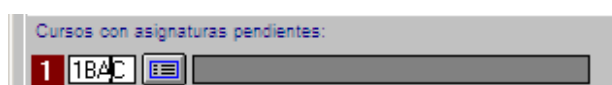

Nota 5: Si el alumno ya está matriculado y no se ha definido el curso con asignaturas pendientes, no hará falta matricularlo de nuevo; será suficiente indicar dicho curso y grabar la modificación pulsando el botón .

Hecho esto, en la pantalla de *Asignaturas matriculadas*, podremos elegir asignaturas de 1º y, posteriormente, podremos marcar la consideración que se le otorgará:

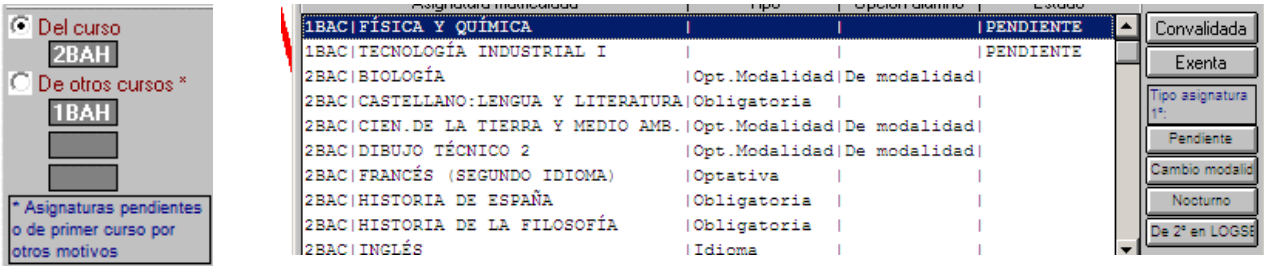

Después de indicar las oportunas asignaturas de 1º, si nos situamos sobre una de éstas, se ofrece la posibilidad de cambiar, mediante los botones que se activan a la derecha de la ventana de asignaturas matriculadas, el tipo de asignatura de 1º. Así, una asignatura inicialmente declarada como pendiente, puede ser declarada como de 1º, pero NO Pendiente.

De este modo, en el ejemplo, si pulsamos en el botón **Cambio modalid**, el programa hará la siguiente pregunta:

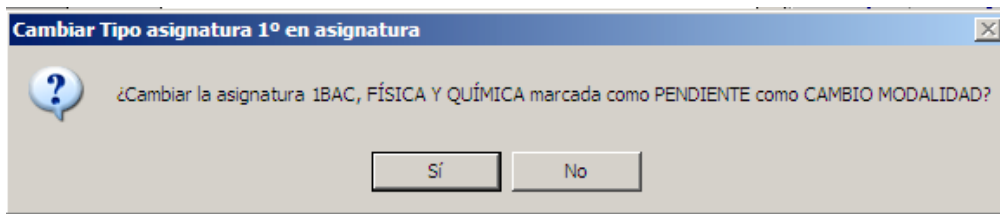

Y, si contestamos afirmativamente, cambiará el estado de la asignatura:

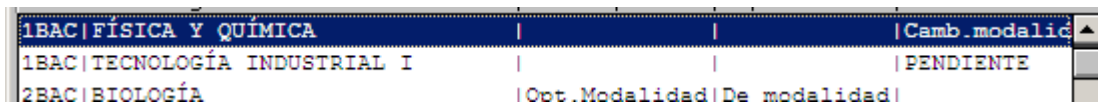

Desde este momento, la asignatura de 1º, matriculada en 2º y para este alumno, adquiere una serie de características, diferentes a ser pendiente, que se utilizarán en diversos procesos (poner notas, actas, boletines, cálculo de media, historial, expediente, certificados, etc.) y será tratada como una asignatura del curso.